学びの教室だより

東田中学校拠点
巡回エリア校
令和５年４月号

新入生の皆さん、ご入学おめでとうございます。新しい環境の中、少し緊張しながら毎日を過ごしていることと思います。これから一緒に学びながら過ごしていきましょう。２年生、３年生の皆さんは、進級し新たなスタートを切りました。引き続きよろしくお願いします。令和５年度の学びの教室での学習は４月１７日月曜日から始まります。本年度も、より一層御家庭や各校教員と連携を深め、生徒の成長に向けて指導してまいりたいと思います。御理解、御協力をよろしくお願いします。

保護者面談　御協力ありがとうございました

先日、保護者面談を行いました。お忙しい中、貴重なお時間をいただきありがとうございました。面談でいただいたお話を踏まえて今後の指導に生かしていきたいと思います。

【最近頑張っていること、前向きに取り組んでいること】
- 家庭でのお手伝いに取り組めている。
- 継続して習い事を頑張ることができている。
- 自分から身の回りの整理整頓を行えることが増えた。

【生徒の課題となっていること、心配なこと】
- 担任の先生が変わり、すぐ慣れるか心配である。
- 新しいクラスで友人と上手く過ごしていけるか不安である。

学びの教室職員紹介

どうぞよろしくお願いします

後列：木野戸先生・中村先生・小川路先生
前列：川瀬先生・南林先生

当面の予定
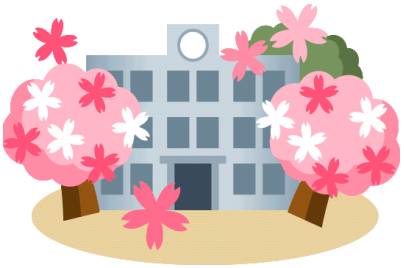
- ４月１７日（月）・・・１学期通室開始
- ７月２０日（木）・・・１学期通室終了
- ７月２１日（木）・・・保護者面談開始
- ７月２８日（金）・・・保護者面談終了
- ８月３０日（水）・・・２学期通室開始