

1月号

令和3年1月8日 発行



# たかさんだより

杉並区立高井戸第三小学校 TEL 03(3302)0181 FAX 03(3302)6213 <http://www.suginami-school.ed.jp/takaido3shou/>

教育目標「すすんで考えやりぬく子 心ゆたかでたくましい子 なかよく助け合う子」

## スモールステップ

校長 馬場 章弘

あけましておめでとうございます。令和3年となりました。どのような新年を迎えられたでしょうか。2学期は何とか休校をせず、終わらせることができました。学校での指導はもちろんですが、各ご家庭での体調管理、マスクの着用や手指の消毒等のご協力のおかげです。また、さまざまな場面で地域の方々にもご協力をいただきました。ありがとうございました。

本格的な冬を迎え、ウイルスの感染力も増してきています。緊急事態宣言を受け、本校としても感染防止の対策を一段と行っていかなければと考えております。主なものは三つです。①体育や休み時間もマスクを着用する。②給食を食べ終わった後、各自机を消毒する。③授業の方法を工夫する。これらのスモールステップを積み重ね、感染を防いでいきたいと考えています。

これらのことは、子供たちの行動を制限することではなく、今体験しなければならないことと学ばなければならないことを着実にやっていくことに繋がっていきます。今年度臨時休校や行事の中止も含め、さまざまなことがありました。それを例年の教育活動と比較する中で「この行事にはこんな意義があったのか」「この学習にはこんな役割があったのか」ということをたくさん感じました。それは「できないから残念」というだけではなく、子供たちの心と体の成長に大きな影響を及ぼしていました。3学期も子供たちの成長のために、感染防止に努めながら力を合わせてスモールステップを積み重ねていきたいと考えています。よろしくお願いいたします。

※新型コロナウイルス感染症予防のため、3学期の土曜授業の公開は中止とさせていただきます。あらかじめご了承ください。「書き初め展」につきましては、3ページ目をご覧ください。



## 「防災について」

生活指導部

いつどこで起こるか分からない災害に備えて、本校では様々な訓練を行っています。「火災」「地震」「不審者」対応の避難訓練に加え、セーフティ教室、災害学習プログラムなどを実施しています。学習する中で、自分の身・命は自分で守ることを意識するように、また普段から「自分たちがどこで何をどうやってできるか」を考えて行動できるようになってほしいと思います。是非ご家庭でも、大人がついていない場合の対応や災害時の集合場所等について話し合っていたいただきたいと思います。



## 安心・安全な学校づくり～いじめ・不登校にむけての取り組み

生活指導部

すべての児童が安心できること、そして安全であることが当たり前であるように、高三小では日頃から環境作りに細心の注意を払っています。各学級では、「人は違って当たり前」という意識をもたせ、友達も自分も大切にするように指導に当たっています。また、何か問題が起きた場合には、担任が一人で問題を抱え込まず情報の共有を図り、学校体制で組織的な対応をしています。いじめはどのクラスでも起きる可能性があるものとして考え、常に子供たちの様子を見守っています。これまで6月と11月にアンケートを取って情報を集め、一つ一つの事案に対応してきました。不登校については、スクールカウンセラー・済美教育センターや外部団体との連携を図り、解決を目指しています。

お子さんに変わった様子が見られた場合には、些細なことでもすぐに教員にお知らせください。

## 展覧会 保護者アンケートより

### 学芸的行事委員会

「2020新しい展覧会」では、多くの保護者の皆様に日を分けてお越しいただきました。ありがとうございました。新型コロナウイルス感染症流行の中、子供たちとともに、会の名称や今できることは何かを考えながら、展覧会を開催できたこと。本当に良かったと思っています。保護者の皆様からの温かい励まし、ありがとうございました。

保護者アンケートより、「たくさんの素晴らしい作品に感動しました。」「この日のためにがんばった様子がわかりました。」「コロナ対策がしっかりされていて、安心して作品を見ることが出来ました。」など、多数のご意見をいただきました。ご要望やご質問もいくつか頂戴しましたので、いくつか紹介させていただきます。

「断続的に廊下を保護者が通る期間が2週間あることで児童が集中できないのではないか。」「立体作品が少なかったことが残念でした。」「コメント等もゆっくり見たかったのですが、時間が足りませんでした。」

貴重なご意見をありがとうございました。ご意見については内容を検討・改善し、次回に生かしていきます。子供たちが真剣に取り組んでいる様子をこれからも皆様に伝えていけるよう、努めて参ります。



## 校内書き初め展

### 書き初め担当

1月23日(土)～2月6日(土)、校内書き初め展があります。全児童の作品を展示し、互いに鑑賞し合う中で文字意識を向上させ書写に対する関心を高めること、そしてみんなで楽しく書き初めをすることをねらいとしています。低学年は硬筆、中・高学年は毛筆で作品を仕上げます。12月から練習を始め、皆集中してのびのびとした力強い文字を書いています。1年生から6年生まで、お互いの力作を鑑賞できる場になるようにしていこうと思います。

※展示はいたしますが、感染症予防のため保護者の参観はありません。  
ご了承ください。

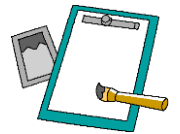

日	曜	集	学 校 行 事	校庭開放
1	金		元日	
2	土			
3	日			
4	月			13:00-16:00
5	火			13:00-16:00
6	水			13:00-16:00
7	木			13:00-16:00
8	金	学	B 5 始業式 給食始	
9	土	学	B 3 土曜授業（公開なし）	13:00-16:00
10	日			10:00-12:00 13:00-16:00
11	月		成人の日	10:00-12:00 13:00-16:00
12	火	朝	B 5 専科授業始 計測（5・6）	SC
13	水	安	計測（1・2）	14:30-16:00
14	木	基	避難訓練（休み時間中） 計測（3・4） 南極出前授業 2・3 h（5）	SC
15	金	遊		
16	土			13:00-16:00
17	日			10:00-12:00 13:00-16:00
18	月	朝	委員会活動	
19	火	基		SC
20	水	集		14:30-16:00
21	木	基		SC
22	金	遊		
23	土	学	B 3 土曜授業（公開なし） 校内書き初め展始	13:00-16:00
24	日			10:00-12:00 13:00-16:00
25	月	朝	<div>保護者の参観 は行いません。</div>	
26	火	基		SC
27	水	音	昔遊び 3・4 h（1）	14:30-16:00
28	木	基		
29	金	遊		
30	土			13:00-16:00
31	日			10:00-12:00 13:00-16:00

SC …スクールカウンセラー来校日

ご用の場合は、予めご連絡を頂くと助かります。（スクールカウンセラー直通 tel : 3302-0265）

※スクールカウンセラー在校日は変更になる場合がございます。（原則 火曜：山口 木曜：金）