

# カラフル

## いよいよ学校再開です！

緊急事態宣言が解除となり、6月から待ちに待った学校再開です。子供たちの声が聞こえない学校はとても寂しいもので、登校により活気を取り戻すこの日を、担任一同とても楽しみにしておりました。

学校が休校になってから、昨年度も含めると約3か月。ご家庭での課題への取り組みや「声のふれあい」の電話対応など、様々な面でのご協力ありがとうございました。

今後は学校での生活が始まりますが、例年通りとはいかず、予定の変更等が予想されます。それにより、お子様が学校の生活リズムを取り戻すにも時間がかかると思われます。学校では、感染症予防に努め、できる限り子供たちに今まで通りの学習の機会を与えられるようにしていきたいと思っています。引き続き、学校教育へのご理解、ご協力をよろしくお願い致します。

## 6月の予定

月	火	水	木	金	土
1 A2 ★分散登校日A (奇数番号) 始業式	2 A2 ★分散登校日B (偶数番号) 始業式	3 A2 ★分散登校日A (奇数番号)	4 A2 ★分散登校日B (偶数番号)	5 A2 ★個別指導 (声がかかった 児童のみ)	6
8 A4 ★午前授業 (給食なし) ●全校朝会(放送)	9 A4 ★午前授業 (給食なし) ●基本の時間	10 A5 ★通常登校開始 (給食始) ●安全指導	11 A5 ●基本の時間	12 A5 ●基本の時間	13
15 A5 ●全校朝会(放送) ●一年生を迎える会 読書週間開始	16 A5 ●読書タイム いのちの教育	17 A4 ●読書タイム	18 A6 ●読書タイム (木)6時間授業開始	19 A5 ●読書タイム 避難訓練	20 B3 ●読書タイム ★土曜授業
22 A5 ●全校朝会(放送)	23 A5 ●読書タイム	24 A5 ●読書タイム	25 A6 ●読書タイム	26 A5 ●読書タイム 読書週間終了	27
29 A5 ●全校朝会(放送)	30 A5 ●基本の時間	7/1	2	3	4 B3 ★土曜授業

A2 (A 時程2校時) …下校10時35分

A4 (A 時程4校時) …給食なし下校12時20分 給食あり下校13時10分

A5 (A 時程5校時) …下校14時30分 (水曜日のA5は下校時刻が14時15分になります。)

A6 (A 時程6校時) …下校15時20分

B3 (B 時程3校時) …下校11時30分 ※●は8時25分～8時40分の朝の時間の過ごし方です。

# 6月の学習予定

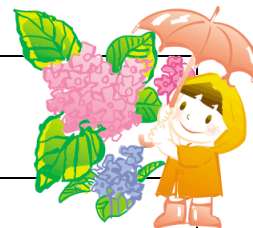

国語	ふきのとう、本はともだち、春がいっぱい、ともだちをさがそう、たんぼぼのちえ、かんさつ名人になろう、同じぶぶんをもつかん字、うれしいことば、かん字のひろば、スイミー
算数	表とグラフ、時こくと時間、たし算、ひき算、長さ
生活	2年生になったよ、花ややさいをそだてよう、生きものはっけん
音楽	音楽でみんなとつながろう
図工	ひみつのたまご（持ち物…絵の具・はさみ・のり・名前ペン）
体育	体づくり運動、表現リズム遊び、走の運動遊び
道徳	公正・公平・社会正義、礼儀、個性の伸長、善悪の判断・自律・自由と責任

## お知らせ

### ○分散登校について

6月の第一週目は分散登校になります。出席番号で登校日が異なりますので、ご確認ください。

★分散登校一日目（奇数…1日（月） 偶数…2日（火））

1時間目：始業式 2時間目：算数

#### 持ち物

- ① 健康観察表（必ず検温をし、記入してあることを確認して持たせてください。）
- ② 4月の課題（□毎日の記録 □なわとびチャレンジカード □私のお気に入りの絵  
□木村先生への手紙）⇒封筒にまとめて入れ、持たせてください。
- ③ 5月の課題（□毎日の記録 □ふきのとうワークシート □たんぼぼのちえワークシート  
□2年生になったよワークシート □大きくなあれワークシート □図工の絵  
□プリント集）⇒封筒にまとめて入れ、持たせてください。
- ④ 防災頭巾本体とケース（持ち帰っているものは、クラスによって差がありますので、ご家庭にあるものを持たせてください。）
- ⑤ 筆記用具
- ⑥ 連絡帳・連絡袋

★分散登校二日目（奇数…3日（水） 偶数…4日（木））

1時間目：国語 2時間目：算数

#### 持ち物

- 健康観察表（必ず検温をし、記入してあることを確認して持たせてください。）
- 国語・算数の教科書 □筆記用具 □連絡帳・連絡袋 □通知表のケース
- 探検バック □本・自由帳（課題が早く終わったとき用。貸し出し用の本もありますが、感染予防のため、なるべく持たせてください。よろしくお願いします。）

裏面に続きます。

## ○分散登校中の宿題について

本日配布しました封筒の表紙に、6月の第一週目の課題を記載しております。課題はお手数ですが、ご家庭で丸付けまでして、封筒にすべて入れ、6月8日(月)にご提出をよろしくお願いいたします。

## ○一斉登校について

8日から開始予定です。持ち物は以下の通りです。ご準備をよろしくお願い致します。

- |                                    |                                                           |
|------------------------------------|-----------------------------------------------------------|
| <input type="checkbox"/> 連絡帳・連絡袋   | <input type="checkbox"/> 紐付きぞうきん(一枚は記名を、もう一枚は無記名でお願いします。) |
| <input type="checkbox"/> 国語・算数のセット | <input type="checkbox"/> お道具箱                             |
| <input type="checkbox"/> 筆記用具      | <input type="checkbox"/> 生活科「おおきなあれ」のワークシート               |
| <input type="checkbox"/> 体操着       |                                                           |

## ○保健関係の提出物について

6月8日に配布予定の保健関係の提出書類(児童個人票・保健調査票・引き渡しカード)は、変更がある場合のみ赤で訂正し、封筒にまとめて入れ、6月15日(月)までにご提出ください。

## ○水筒の持参と手提げの準備のお願い

感染症対策・熱中症対策として、6月から水かお茶を入れた水筒を持たせてください。(冷水器を使用することはできません。)昨年は教室の中に水筒を置く場所を設けていましたが、密集を防ぐためにも手提げを机の横にかけ、その中に水筒を入れたいと思います。また、使い終わったティッシュペーパーも、ビニール袋に入れた状態であれば学校で捨てることができます。そのビニール袋を入れておくにも便利です。ので、手提げの準備をお願いします。準備でき次第お子様に持たせてください。手提げの大きさは、縦(持ち手含む)40 cm×横30 cm程度であれば、床に着かず衛生的に使用することができます。

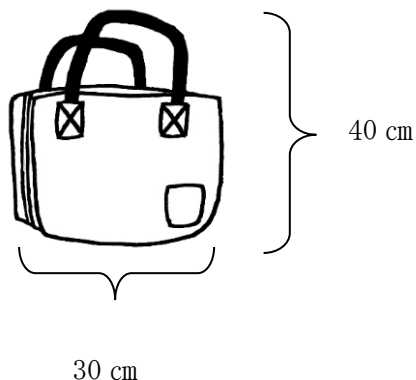

## ○感染予防のための持ち物のお願い

感染予防のため、マスクの着用と手洗い後の清潔なハンカチの持参にご協力をお願いします。

給食時にはマスクを一度外すこととなります。その際マスクを入れるためのビニール袋を給食袋に入れて持たせてください。よろしくお願いします。



## ○本日の配布物一覧

- ・ 学年便り 『カラフル』
- ・ 健康観察表
- ・ 分散登校についてのお知らせ
- ・ 学校再開に際してのお願い
- ・ 6月1日からの課題（算数プリント）

ご確認をよろしくお願いいたします。