

# か が や き 通信

杉十小CS

杉並区立杉並第十小学校 学校運営協議会 広報誌

創刊号  
平成30年3月

杉並第十小学校は平成29年10月より  
コミュニティ・スクール(CS)になりました



# コミュニティ・スクール(CS)とは?

～学校運営協議会制度を導入している学校をコミュニティ・スクールと呼びます～

コミュニティ・スクールは、平成16年の「地方教育行政の組織及び運営に関する法律」の改正に伴い、学校評議員会を閉じ、学校運営協議会を設置した学校をコミュニティ・スクールまたは、略してCS(シーエス)と呼んでいます。

杉並区では、平成33年度までに全区立小・中学校をCSとすることを目標としています。

学校運営協議会は、学校運営の基本的な方針について一定の権限を有する協議会で、委員は、校長を含む最大12名で構成されています。

## 学校運営協議会の役割

校長が作成する学校運営に関する基本方針の承認を行います。

校長の学校経営ビジョンづくりを支援し、学校と地域が一体となって、教育課程の編成などの教育方針を決めていきます。

学校運営に関し、教育委員会または校長に意見を述べます。

保護者や地域住民の意見を学校の運営に反映させるため、学校運営について意見を述べるすることができます。

学校の教職員の任用に関し、任命権者に意見を述べるすることができます。

めざす教育方針を実現させるために、教育委員会に意見を述べるすることができます。

### ■コミュニティ・スクールの仕組み、在り方

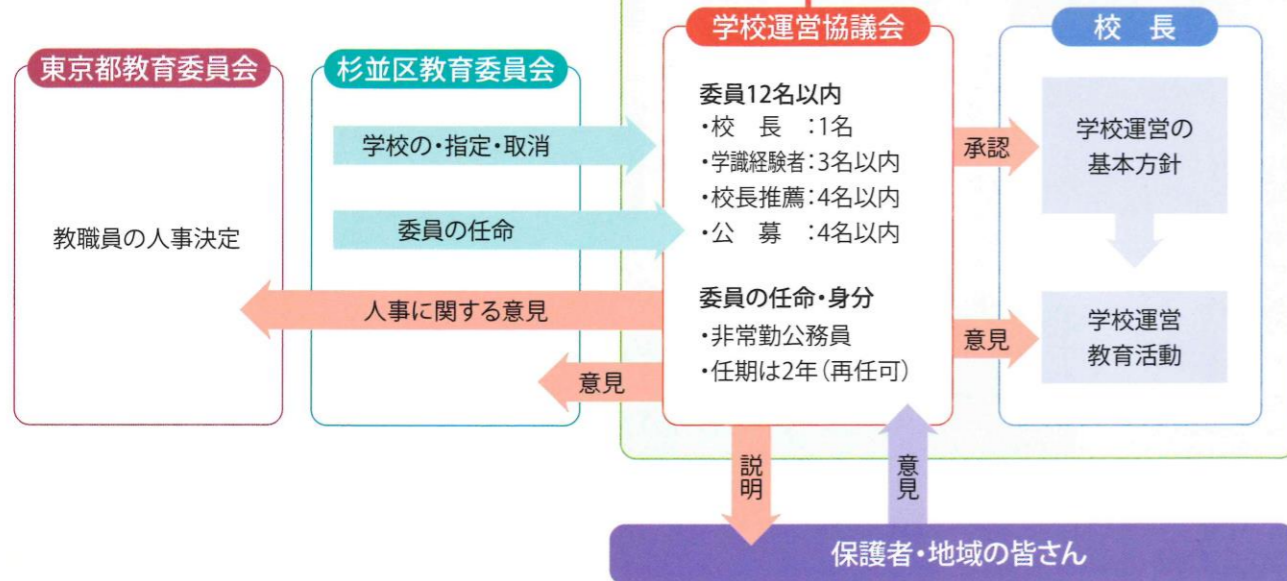

# 「地域に開かれた学校」から「地域と共にある学校へ」

杉十小をもっと  
「地域と共にある学校」に

校長 山口 京子



私は杉十小が大好きです。自分自身もこの地域で育ち、我が子もお世話になった学校です。校長として着任した平成28年、杉十小は創立80周年・移転30周年を迎えました。周年を祝う数々の事業を通して、地域の皆様の杉十小への愛に触れ、感動しました。これまでも地域と共にありつづけてきた杉十小がコミュニティ・スクールになるにあたって、杉十小をこよなく愛するメンバーが学校運営協議会委員として集まってくださいました。委員の皆様と共に、教職員・保護者・地域の皆様の力を結集させて、杉十小を、もっと地域と共にある学校にしていきたいです。もっと安心・安全で、もっと「かがやき」の学校に、よろしくお願いします。

子どもの心に  
残るような教育を

会長 伊東 富士雄



新潟県阿賀野市にある、雪が舞う瓢湖を20年ぶりに訪れました。2600羽の白鳥と再会することができました。昭和30年代前半に、小学校の教室を打ち抜き、暗幕を張った会場で見た16ミリ映画の場面を忘れることができません。瓢湖で苦勞して野生の白鳥に餌付けをする人の話です。今回、13年ぶりに杉十小の教育に、学校運営協議会会長としてかかわることになりました。杉十小の子どもたちが、いくつになってもその心に残るような教育が展開されるように、地域の方々と共に活動します。どうぞよろしくお願いいたします。

## 学校運営協議会

地域住民や保護者などが一定の権限を持って学校運営に参画し意思決定を行うことにより、そのニーズを迅速かつ確に学校運営に反映させ、よりよい教育の実現に向け取り組む合議制の機関で、委員は杉並区教育委員会が任命します。



- 地域や保護者と学校との組織的・持続的な典型・協働体制を構築する。
- 地域が学校運営の当事者として参画する。
- 課題解決や教育環境の向上・維持を図る

杉並第十小学校が目指す  
理想の学校像

# 安心・安全 『かがやき』の 学校

理想の学校像の実現を目指すために、  
杉十小の学校運営協議会は  
プロジェクトチームを組みました。

## チーム

### 基本方針

校長が作成する学校運営に関する  
基本方針について協議し、  
承認を行う!

校長先生を経験豊富な有識者が  
強力バックアップします。

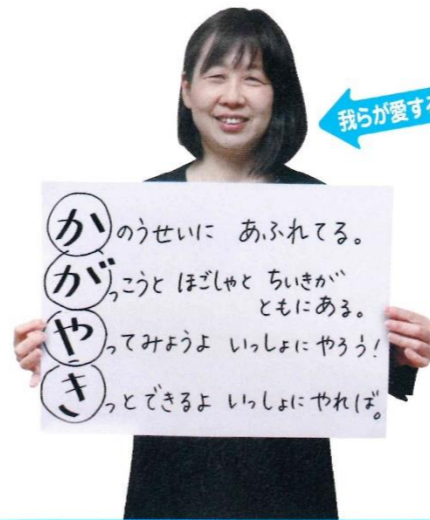

我らが愛する杉十のリーダー

山口 京子 (やまくち きょうこ)  
現校長  
元杉十小保護者

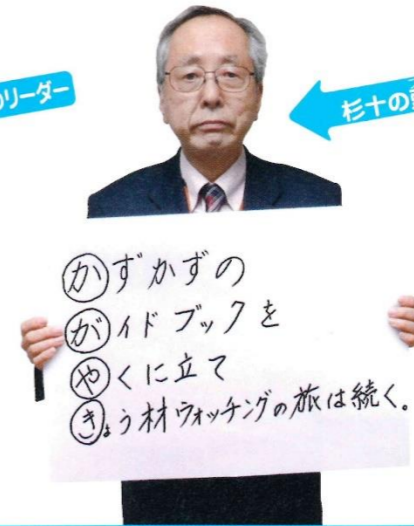

杉十の頭脳

伊東 富士雄 (いとう ふじお) 会長  
杉十小第17代校長  
社会科教育のスペシャリスト

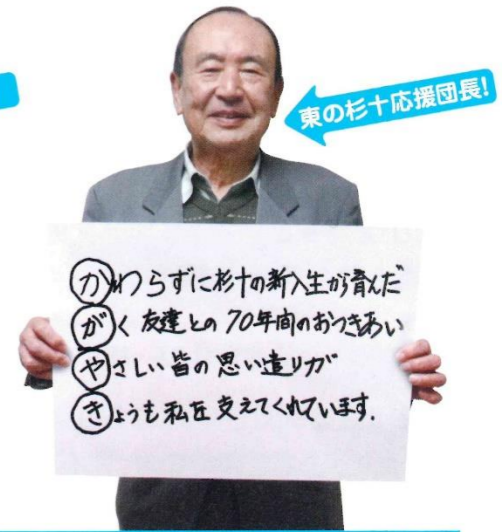

東の杉十応援団長!

志達 和雄 (しだつ かずお)  
和田三丁目東町会会長  
杉十小80周年記念事業実行委員長  
杉十小卒業生

## チーム

### 学校運営

日常における学校運営全般にわたり、  
意見を述べる!

子供たちの身近にいる保護者や杉十フレンズ、  
杉十サポーターのリアルな意見をキャッチし、  
反映していきます。

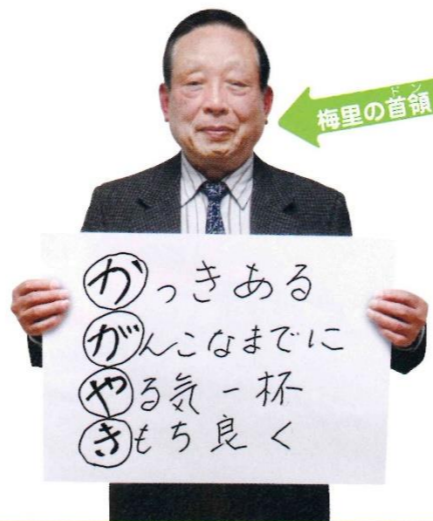

梅里の首領

河野 庄次郎 (こうの しょうじろう)  
杉十フレンズ(学校支援本部)本部長  
杉十小移転運動時のPTA会長  
前梅里一丁目町会長

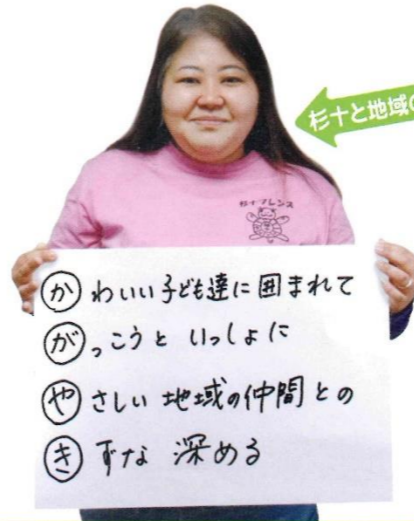

杉十と地域のよろず屋

網川 紫 (つなかわ ゆかり)  
杉十フレンズ(学校支援本部)事務局長  
PTA名誉会長  
民生児童委員(主任児童委員)  
消防団員



杉十のミカタ!

和田 智美 (わだ ともみ) 会計  
担当  
青少年委員(杉十小・高南中担当)  
元杉十小PTA副会長  
PTA卓球部所属



杉十のエナジー

峯 礼子 (みね れいこ) 広報  
担当  
現杉十小PTA会長  
PTA卓球部所属  
現役保護者

## チーム

### 教職員任用

教育方針実現のため  
教職員の任用について  
教育委員会に意見を述べる!

学校・保護者・地域の要望を協議し、  
杉十小の特色に合う教育環境を  
教育委員会へリクエストしていきます。

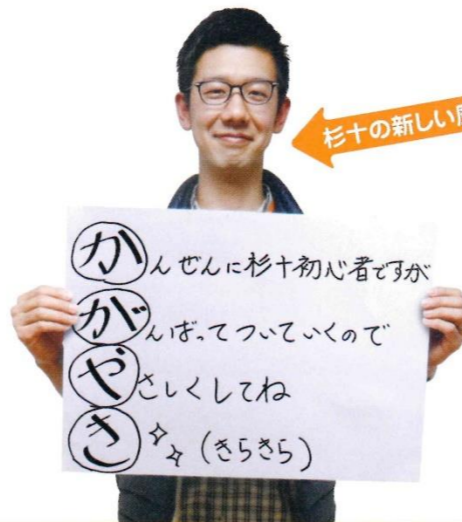

杉十の新しい風

山ノ内 凜太郎 (やまのうち りんたろう)  
杉十小CSのファシリテーター  
会議運営のスペシャリスト  
合同会社Active Learners共同代表  
司会進行  
担当

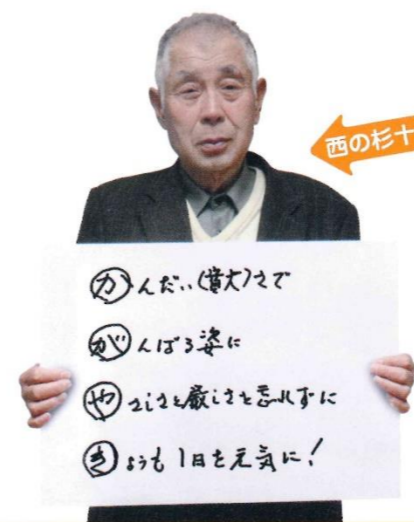

西の杉十応援団長!

秋澤 博之 (あきざわ ひろゆき)  
和田三丁目西町会会長  
杉十小震災救援所運営連絡会会長

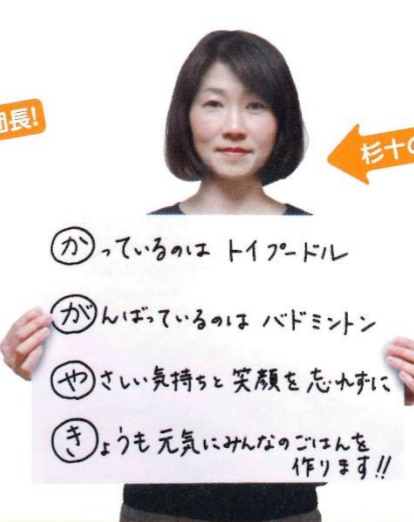

杉十のマドンナ

鈴木 里栄 (すずき りえ) 書記  
担当  
前杉十小PTA会長  
PTAバドミントン部所属  
現役保護者



蚕糸の森の守護神

小池 曙 (こいけ あきら)  
杉十サポーター会長  
杉十小利用者団体協議会会長  
杉十小移転時のPTA会長

お題

「かがやき」で

大喜利

自己紹介!

「CSになつし変わる」  
どんなんなん  
もつと知りたい!

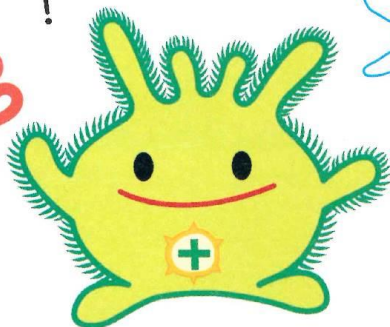

杉十キャラクター：杉てん

学校運営協議会を通じて、保護者や地域の皆さんの意見やニーズを迅速かつ確実に学校運営に反映させることができるよ。

PTAや杉十フレンズ(学校支援本部)とは別組織だから、一般の保護者や地域住民の負担が増えるということはないよ。「かがやきの学校」の実現に向けて、PTAや杉十フレンズとの連携や協働も重要なため、学校運営協議会には保護者や杉十フレンズのメンバーも委員として参加しているよ。

保護者や地域の皆さんが積極的に学校運営に関わり、子供たちを取り巻く様々な課題に向き合っていくことで、「共に学校を作っていく」という土壌が広まり、教育環境の向上が期待できるよ。子供たちは安心して学校や地域で育つことができるね!

『地域と共にある学校』  
～いいまちはいい学校をつくる。学校づくりはまちづくり～



杉並区立 杉並第十小学校 学校運営協議会

〒166-0012 杉並区和田3丁目55番49号 TEL.03-3313-1364 FAX.03-3313-4961

<http://www.suginami-school.ed.jp/sugi10shou/>

