

すぎいち



杉一小 HPQR コード

3月号 令和7年2月28日 杉並区立杉並第一小学校

<https://www.suginami-school.ed.jp/sugi1shou/>

令和6年度を振り返って

副校長 小島 昭博

令和6年度もいよいよ終わりを迎えます。この一年、様々な行事や活動を通じて、子どもたちは大きな成長を遂げました。初めての行事や新しい友達との出会い、時には困難に直面しながらも、それを乗り越えてきた姿は本当に感動的でした。運動会や学芸会、さらには日々の学習の中で、みんなの力を合わせて一つの目標に向かってチャレンジする姿が見られました。それぞれが自分の役割を果たし、協力し合うことで得られた達成感は、子どもたちの心に深く刻まれたことでしょう。

特に印象に残ったのは、学年が進むにつれて見せてくれた自立心です。校外学習では、不安な気持ちを抱えながらも、友達と力を合わせて行動することで新たな自信を得る姿がありました。自分の意見をしっかりと持ち、主体的に発表する姿勢も多く見られました。これは、昨年度の学校便りの最終号で述べた自分の思いや考えを表現する言葉の力がしっかりと身に付きつつある証拠です。また、学習面でも子どもたちは素晴らしい成果を上げてきました。毎日の授業で新しい知識を吸収し、苦手な科目にも真剣に取り組む姿が教室、校庭、特別教室、あらゆる場所で見られました。特に、相互に教え合うことで仲間と学びの喜びを感じられたことは、彼らの成長に大きく寄与したと思います。友達との関係が深まることで生まれる思いやりや助け合いの気持ちは、今後も彼らの大切な支えとなるでしょう。

保護者の皆様には、日々の子どもたちの学びについて、温かく見守り、励ましていただき感謝しております。来年度も引き続き、家庭・地域と学校が連携しながら、子どもたちの成長をサポートしていきたいと考えています。

最後に、この一年間のすべての経験が子どもたちにとってかけがえのない宝物になったことを願っています。自信をもって新たな学びへと挑戦し、様々なことに興味を持ち続けてほしいと思います。そして、次の学年でもさらに大きく成長し、新しい自分を見付けていく姿を期待しています。

たてわり班活動による異学年交流

たてわり班担当 瀧島 二葉

杉一小では、1年生から6年生までの異学年の友達が集まって一つの班を編成し、12班に分かれて活動しています。6年生が遊びを企画して活動してきましたが、3学期からは、5年生が新リーダーとなりました。3月4日には、たてわり班ごとに6年生とのお別れ交流会を計画し、班の全員で感謝とお祝いの気持ちを伝えます。これまでの6年生の姿を目標にして、5年生が協力して準備を進めています。

異学年交流となるたてわり班活動のよさは、上級生と下級生がかかわることを通して、下級生の手本となったり、上級生を真似したりして互いに成長し合えるところです。異学年交流を通して、先輩たちから、杉一小のよさや伝統のバトンが後輩たちにつながっていきます。

JB 定期演奏会

ジュニアバンド顧問 吉野 圭悟

今年度のジュニアバンドは夏のコンクールに出場しました。また、阿佐谷ジャズストリートなど、地域の行事で演奏させていただき、充実した活動ができました。11月に新入部員を迎え41名と増え、にぎやかになりました。

今年度の締めくくりとして、日頃の練習の成果を発表する「定期演奏会」を行います。6年生にとって最後の演奏会です。日頃からジュニアバンドを支えてくださる方々への感謝の気持ちを伝えられたらと思います。今できる精一杯の演奏をし、ジュニアバンドの集大成となる定期演奏会を作り上げたいと思います。

◆日時 令和7年3月15日(土)

12:45 開場 13:00 開演

◆会場 杉並第一小学校 体育館

各学年から	
1年生	<p>★作品の持ち帰り 1年間の学習した作品などを学年末に持ち帰ります。ご家庭でも、子供たちの成長と一緒に振り返って、作品の整理などをしてください。よろしくお願いします。教科書やノートなども、1年間の振り返りをするときに役立ちますので、取っておくと良いかと思います。</p> <p>★2年生への準備 2年生への準備として、<u>持ち物への記名をもう一度確認</u>をお願いします。また、新たに購入するものについては、<u>キャラクターがついているものは避け、できるだけシンプルなものを持たせてください。</u></p> <p>○生活科・図工の上下巻になっている「下巻」、「歌はともだち」（歌集）は、<u>2年生でも使用します。ご家庭で保管しておいてください。</u></p> <p>○「道徳ファイル」（むらさき色）は、<u>6年間使っていきます。学校で保管します。</u></p> <p>○学用品、体育着、上履き等の記名を薄くなっている場合は、はっきりと書きかえてください。</p> <p>○道具箱の整理、クレパス、色鉛筆、絵の具、鍵盤ハーモニカなどの点検や補充をお願いします。</p> <p>○春休みの宿題は特に出しませんが、1年生の復習をするとよいです。 （音読・漢字・計算・時計 等）</p> <p>○規則正しい生活を心掛けてください。（特に、起床・就寝時刻）</p>
2年生	<p>★生活科「自分はっけん発表会」について 3月6日（木）の5時間目に、生活科の「自分はっけん発表会」をします。 1組、2組ともにそれぞれの教室で実施します。 ぜひご来校いただき、子供たちの成長を温かく見守っていただけたらと思います。</p> <p>★書道セット購入について 2月27日（木）に配布しました書道セットの集金を3月6日（木）の保護者会後に行います。学校での購入をご希望される方は、「必要事項の記入」、「金額」、「封」のご確認をしていただき、保護者会にお持ちください。</p>
3年生	<p>★作品の持ち帰り 1年間の学習した作品などを学年末に持ち帰ります。ご家庭でも、子供たちの成長と一緒に振り返って、作品の整理などをしてください。よろしくお願いします。</p> <p>★昔の道具体験 社会の「杉並区のようなすのうつりかわり」で、昔の道具体験として洗濯板を使って、靴下を洗う学習を行います。以下の持ち物を<u>3月5日（水）まで</u>に準備をし、子供に持たせてください。洗った靴下は、乾いた後、後日持ち帰らせます。よろしくお願いします。 《持ち物》・靴下 ・ビニール袋（名前を明記）</p>
4年生	<p>★総合的な学習の時間「ユニバーサルデザインから考えよう」発表会 日時：3月6日（木）3校時（10:40～11:25）、4校時（11:30～12:15） 場所：4年生各教室 ※グループごとの発表を予定しています。 この日は、14:45より今年度最後の保護者会ですので、よろしくお願いいたします。</p> <p>★学習の準備、タブレット端末の充電について【重要】 タブレット端末本体や充電の忘れ、教科書やノートの忘れ、道具箱にあるはずのはさみ・のりががないなど、学習の準備が不十分であることについて、指導する場面が増えています。特にタブレット端末は、毎日授業で活用します。貸出用の機器はありませんので、忘れた場合は他の学習に取り組むしかなく、授業の内容は家庭学習として行うことになるので、お子様の負担が増えてしまいます。高学年に向けて、学習や生活を今一度見直し、楽しく充実した学校生活が送れるよう、ご家庭のご協力をお願いいたします。</p>

5年生	<p>★出資金の返金について 3月4日(火)の保護者会で出資金の返金と販売したチョコレートをお渡しします。株を購入された保護者の皆様はご出席をよろしくお願いいたします。出席されない場合は、お子様を通じて返金等をさせていただきます。</p> <p>★卒業式について 5年生登校 8:10~8:20 下校予定 12:15頃 在校生を代表して参加します。5年生は、入退場曲の演奏、呼びかけ、合唱を行います。 <u>音楽会で着た服装を基本に、式にふさわしい服装でお願いします。</u>天候によっては気温が低くなることもありますので、温かい下着や、ベストやセーター、カーディガン、ブレザー等を着るなどして寒くないようにご配慮ください。なお、式典のため、<u>ジャージやフード付きの服、ジャンパー</u>などはご遠慮ください。</p> <p>★新6年生 前日準備について ○4月4日(金) 新6年生登校 9:00(体育館集合) 下校予定 12:00頃 ☆持ち物 上ばき、ぞうきん2枚(記名なし)、防災頭巾、ハンカチ、ティッシュ、手提げ袋で登校 ☆内容 新学期の準備や入学式準備のお手伝いをします。最上級生としての仕事の始まりで、この日の経験が最高学年の自覚を高めます。 ※ご都合がつかない方は、3学期中にご連絡ください。当日体調不良等でお休みする場合は、当日、学校までご連絡ください。</p>
6年生	<p>★小中合同鑑賞会 3月6日(木) 1, 2時間目 杉森中学校に展示されている作品を見に行きます。 持ち物: 手提げ袋、外履きを入れる袋(ビニール袋等)、雨具(折りたたみ傘など)</p> <p>★学年合同音楽授業公開 3月6日(木) 5時間目 先日も配信しましたが、6年生を送る会で発表する合奏のパート練習やリハーサルを公開いたします。子供たちの授業をご覧いただくのも最後となりますので、ご都合のつく方はご参観ください。</p> <p>★タブレットの返却日 3月10日(月) 卒業に向けて、タブレットの返却をします。アダプターも併せて持たせてください。タブレットに入っているデータは学校で消去させていただきます。ご了承ください。</p> <p>★第148回 卒業式 日時: 3月25日(火) 時程: 9:00~ 9:10 児童登校 9:30~ 保護者受付 ※9:45までにご着席ください。 9:55 卒業生入場 10:00~11:30 卒業式 11:35~ 記念撮影 11:55~12:10 見送り式 12:25 完全下校</p>

学校から

【授業参観・保護者会について】

1. 日時 3月 4日（火）…1・3・5年生
 3月 6日（木）…2・4・6年生

授業参観…13:35～14:20(4年生は10:40～12:15)

保護者会…14:45～15:40

2. 場所 授業参観…1年生～5年生：各教室 6年生：体育館

保護者会…1年生～4年生：各教室
 5年生：図書室
 6年生：体育館

* 欠席される場合は、連絡帳で担任までお知らせください。

【欠席・遅刻・早退について】

○欠席・遅刻の連絡は欠席連絡フォーム（tetoru）で、当日の8時10分までにお願いいたします。
また、8時10分以降に変更がある場合は、必ず電話連絡をしてください。
事前に分かっている場合は、tetoruにて欠席する日を選び入力してください。

○遅刻する場合は、安全のため必ず保護者が教室まで送って来てください。早退する場合も、必ず
教室・保健室等までお迎えに来てください。

【令和7年度 始業式 4月7日(月)】

○登校時刻・・・8時10分までに登校させてください。
各教室でリモートにて始業式を行います。

○下校時刻・・・2～5年生：11時20分頃
 6年生：13時45分頃

○持ち物 ……ランドセル、連絡帳、筆箱、上履き、防災頭巾
 6年生はお弁当（入学式参加のため）

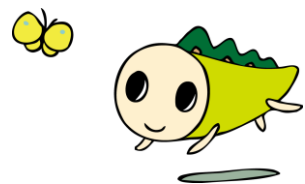

【令和7年度 入学式 4月7日(月)】 *令和7年度入学式は午後の実施です。

○受付・・・12時30分～12時45分
○開式・・・13時

★タブレットケース、タッチペン購入の推奨について

タブレット端末をランドセルや机から出したりしまったりするとき、またタブレット端末を持って教室を移動するときに、タブレット端末を落として破損することがあります。落下による破損などを防ぐために、タブレットケースの購入を推奨します。

また、タッチペンがあるとより使いやすくなります。こちらもご購入を推奨します。
よろしくお願いします。

3月の目標 生活目標「最後のしあげをしっかりとしよう」
 保健目標「一年間の健康生活をふりかえろう」
 給食目標「一年間を振り返ってみよう」

令和6年度

杉並第一小学校

3月 行事予定

○学年欄の数字は、時間数です。

○★はスクールカウンセラー在室日です。

日	曜	朝	学び	学年共通行事	1年	2年	3年	4年	5年	6年
1	土									
2	日									
3	月	全校朝会		安全指導	5	5	5	5	5	5
★										
4	火	杉一学習	●	たてわり班遊び(掃除+昼休み)⑥ 保護者会(135年)	5	5	5	5	5	5
5	水	B4		すぎいち教室終	4	4	4	4	4	4
6	木	学級	●	保護者会(246年) 小中合同作品展杉森中(6年) ALT	5	5	5	5	5	5
7	金	杉一学習	B	6年生を送る会(5校時)	5	5	5	6	6	6
8	土									
9	日									
10	月	全校朝会		避難訓練(シェイクアウト訓練)	5	5	5	6	6	6
11	火	杉一学習	●	ALT	5	5	6	6	6	6
★										
12	水	B4			4	4	4	4	4	4
13	木	学級	●	ALT	5	6	6	6	6	6
14	金	杉一学習	B		5	5	5	6	6	6
15	土									
16	日									
17	月	全校朝会		式場設営掃除(5年)	5	5	5	6	6	6
18	火	杉一学習	●	大掃除(掃除+昼休み)	5	5	6	6	6	6
★										
19	水	B4		式場設営(5年)	4	4	4	4	4	4
20	木			春分の日						
21	金	学級		給食終 卒業式予行練習(5,6年)	4	4	4	4	6	6
22	土									
23	日									
24	月	特別4		修了式 お別れの会(3校時)	4	4	4	4	4	4
25	火			卒業式					4	4
26	水									
27	木									
28	金									
29	土									
30	日									
31	月									

○春休みは4月6日までです。新6年生のみ、4月4日に前日準備があります。