



すぎさん

令和8年 4月号

杉並区立杉並第三小学校
〒166-0003 杉並区高円寺南 1-15-13
TEL 03-3314-1564
FAX 03-3314-1449

<https://www.suginami-school.ed.jp/sugi3shoubg/>

『ありがとう』があふれる学校を目指して

校長 小島 昭博

この四月より、杉並第三小学校の校長として着任いたしました小島昭博と申します。どうぞよろしくお願いたします。

着任にあたり、本校の教育活動やこれまでの歩みについて教職員から話を聞く中で、学校とは学力を育む場であると同時に、人と人との関係が日々積み重なっていく場所なのだと、あらためて感じています。その一方で、日々の話の中から、本校には人を大切にする文化が脈々と受け継がれてきたことも感じています。

私は、本校の教育目標「自分を見つめ 人とつながる」を受け、杉並第三小学校を「『ありがとう』があふれる学校」にしていきたいと考えています。「ありがとう」は、無理に教え込むものではなく、助け合いや認め合いの中から、自然に生まれてくる言葉です。友達に声をかけること、挑戦した友達の努力を認めること、支えてくれた人に感謝を伝えること—そうした日常の積み重ねの中で、子どもたちが安心して過ごし、自分の居場所を感じられる環境が育っていくのではないのでしょうか。

学校は完成された場所ではなく、常に見つめ直しを続けていく必要があります。ただし、それは何かを大きく変えることだけを意味するものではありません。『このきまりは誰のためのものか』『この学びは子どもたちにどのようにつながっていくのか』と立ち止まりながら確かめ合い、日々の教育活動を丁寧に積み重ねていくことだと考えています。失敗も含めて挑戦を認め合い、互いの違いを尊重し、感謝の気持ちが行き交う学校には、確かな学びの力、健やかな心が育っていくはずです。

『静かで整った学校』であることだけを目指すのではなく、人と人との関わりの中で、『ありがとう』という言葉が自然に交わされる学校でありたいと、私は考えています。

新しい一年の始まりにあたり、教職員と力を合わせ、保護者・地域の皆さまと対話を大切にしながら、子どもたち一人ひとりが『杉並第三小学校で学んでよかった』と感じられる学校づくりに取り組んでまいります。

4月の生活目標 学校のきまりを守ろう

新しい春がやって来ました。新年度が始まります。学年も上がり、気持ちも新たにスタートです。教職員一同、子どもたちの安全を第一に考え、学校生活を見守っていきたく思います。

杉三小には「杉三スタンダード」があります。学習、生活共に「杉三スタンダード」を確認し、みんなが気持ちよく学校生活を送れるように指導していきます。まずは、「元気よくあいさつをし、時間を守り、サイレントでよく見聞きし、学ぼう」という、杉三小の「あ・じ・さい」を身に付けるという基本の指導から始めていきます。ご家庭のご協力、よろしくお願いいたします。

友達とさそい合って登下校しましょう。

全校へのお知らせ

〈4月7日（火）の持ち物、学習用具について〉

- ・防災頭巾 ・上履き ・筆箱 ・連絡帳
- ・ランドセル等の新しい教科書を持ち帰るカバン
- ・あゆみのファイル（中身を空にして提出）

〈欠席、遅刻、早退等について〉

- ・欠席、遅刻、早退等の連絡は tetoru にてお知らせください。当日朝8時までに入力をお願いします。
- ・遅刻、早退の場合は、教室までの送り迎えをお願いします。

〈4月当初の週の授業時間について〉

	月	火	水	木	金
1年	4※	4※	4	4※	4※
2年	5	5	4※	5	5
3年	5	6	5	5	5※
4年	5※	6	5	6	6
5年	5※	6	5	6	6
6年	5※	6	6	6	6

※1年生は5/19から火木金5時間授業、1/18

から月曜5時間授業。

※2年生は9/2から水曜5時間授業。

※3年生は5/22から金曜6時間授業です。

※4年生以上はクラブ活動、5年生以上は委員会活動があります。

☆必ず各月の学校だよりを見て、確認してください。

☆下校時刻が昨年度から変更となっています。
週時程表をご確認ください。

〈1学期 保護者会について〉

- 4月10日（金）14：20～ 5・6年
- 4月14日（火）13：20～ 1・2年
- 4月15日（水）13：20～ 3・4年、
しいのみ学級

第1部 校長、副校長より

- ・本年度の教育活動について
- ・CS 委員紹介
- ・担任、専科教員紹介
- ・すぎさん教室について

第2部 学年・学級より

- ・学年の指導方針
- ・年間の予定など
- ・学級懇談

〈新年度提出物について〉

- ① 保健調査票（2年生以上は、加除修正）
- ② 四肢の状態の問診票
- ③ 児童個人票
 - ・4年生は新規記入
 - ・2、3、5、6年生は、加除修正
- ④ 心臓検診調査票（1年生と他学年の該当者）
- ⑤ 色覚検査について（2年生）
- ⑥ 就学援助希望調査
（希望の有無にかかわらず全員提出）

4月10日（金）までに担任までご提出ください。



各学年のお知らせ

1年生

○1年生は、入学式で配布する資料をご確認ください。

2年生

○国語と算数のノートは、学年で一括購入します。

○筆箱の中身は、鉛筆5本、赤青鉛筆1本、消しゴム、15cmぐらいの定規、ネームペンをご用意ください。シンプルで使いやすいものをお願いします。

○ぞうきん2枚（無記名）

○消防車写生会 ・4月20日（月） ・持ち物～レジャーシート、帽子、水筒

3年生

○国語、算数のノートは2年生で使用していたもので構いません。理科、社会のノート、また2冊目以降のノートは、以下の規格のものをご用意ください。

・国語15マス ・算数、理科、社会：5マス

○4月9日（木）に身体測定があります。体育着を持たせてください。

○4月21日（火）に遠足があります。雨天の場合、5月19日（火）に延期となります。天候に関わらず、お弁当の持参をお願いいたします。詳細は別途しおり等でお知らせいたします。

4年生

○算数・理科・社会のノートは「5mm方眼ノート」、国語のノートは「12行・縦リーダー入り」のものをご用意ください。昨年度のものが残っている場合は、そちらを使用していただけで構いません。

○4月9日（木）に身体測定を行います。体育着を持たせてください。

○4月21日（火）に遠足を実施します。雨天の場合は、5月19日（火）に延期となります。天候に関わらず、お弁当のご準備をお願いいたします。詳細につきましては、後日配布するしおり等でお知らせいたします。

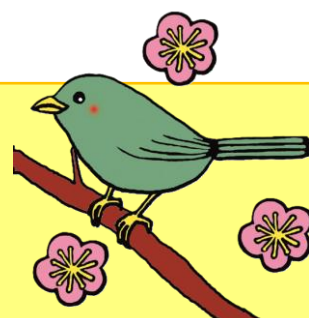

5年生

○以下のノートをご用意いただき、4/13(月)までに持たせてください。色は指定ではありませんが、意識してご用意いただくと、子どもたちが見分けやすいです。

国語(赤):15行 漢字ノート:104字

算数(青)・理科(緑)・社会(黄):5mm方眼リーダー罫入り

○無記名の雑巾を2枚をご用意いただき、4/13(月)までに持たせてください。

6年生

○学級だよりに、ご用意していただきたいものを記載しております。ご確認をお願いいたします。

しいのみ

○「しいのみだより」にてご確認ください。

図工(2~6年生)

○図工の学習をスムーズに進めるため、以下の点についてご確認をお願いします。

① 図工の持ちもの

図工バッグの中には、次のものを常に図工用として入れておくようにしてください。

【筆箱(えんぴつ、消しゴム、名前ペン)、図工の教科書、はさみ、のり、クレパス】

※3~6年生は、絵の具セットも必要です。筆や絵の具の色がそろっているか、絵の具用のぞうきんが入っているかを、事前にご確認ください。

② 図工の服装について

図工では絵の具などを使う活動があり、服が汚れることがあります。図工バッグの中にエプロンやスモック等を入れておくか、汚れてもよい服装で来るようにしてください。

③ 自分で集めた小さな材料について

日頃から、図工で使えるような小さな材料(色紙、リボン、ビーズ、何かの部品など)があれば、図工バッグに入れておくとうよいです。なお、図工の授業以外では出さないこと、友だちにあげたり、もらったりしないことを約束として指導しています。

ご家庭でのご理解・ご協力をよろしくお願いいたします。



			4月行事予定	学年授業時数					
日	曜	朝	学校行事	1年	2年	3年	4年	5年	6年
1	水								
2	木								
3	金								
4	土								
5	日		春季休業日終						
6	月	式	始業式 入学式	2	1	1	1	1	3
7	火	生活指導	3時間授業 給食なし 身体測定⑤⑥しい	2	3	3	3	3	3
8	水	朝学習	給食始②～⑥	3	4	5	5	5	5
9	木	朝学習	身体測定③④	3	5	5	6	6	6
10	金	安全指導	身体測定①② 保護者会⑤⑥	3	5	5	6	5	5
11	土								
12	日								
13	月	朝学習	給食始① 聴力① 委員会活動	4	5	5	5	6	6
14	火	朝学習	聴力② すぎさん教室指導始 保護者会①②	4	4	6	6	6	6
15	水	朝学習	避難訓練 聴力③ 保護者会③④しい	4	4	4	4	5	5
16	木	朝学習	聴力⑤しい	4	5	5	6	6	6
17	金	朝学習	視力・全	4	5	5	6	6	6
18	土								
19	日								
20	月	朝会	クラブ活動 消防写生会②しい	4	5	5	6	6	6
21	火	朝学習	遠足③④	4	5	6	6	6	6
22	水	朝学習	1年生を迎える会 4時間授業	4	4	4	4	4	4
23	木	朝学習	全国学力調査テスト⑥	4	5	5	6	6	6
24	金	朝学習	全国学力調査アンケート⑥	4	5	5	6	6	6
25	土	朝学習	学校公開 セーフティ教室 3時間授業	3	3	3	3	3	3
26	日								
27	月	集会	朝・委員会紹介集会 委員会活動	4	5	5	5	6	6
28	火	朝学習	脊柱側弯検診 4時間授業 地域巡り 個人面談（通室児童対象）	4	4	4	4	4	4
29	水		昭和の日						
30	木	朝学習	4時間授業 地域巡り 個人面談（通室児童対象）	4	4	4	4	4	4



令和8年度 週時程表



杉並区立杉並第三小学校

通常時程 月～金曜日	
8:10～8:20	登校
8:25	朝会/読聞/集会 他
8:40	朝の会
8:45～9:30	1校時
9:30	休憩・準備
9:35～10:20	2校時
10:20	中休み
10:35	休憩・準備
10:40～11:25	3校時
11:25	休憩・準備
11:30～12:15	4校時
12:15～12:55	給食
12:55	昼休み
13:10	休憩・準備
13:15～14:00	5校時
14:00	休憩・準備
14:05～14:50	6校時
14:50	帰りの会
15:00	下校

委員会時程 月曜のみ(月1回)	
8:10～8:20	登校
8:25	朝会 他
8:40	朝の会
8:45～9:30	1校時
9:30	休憩・準備
9:35～10:20	2校時
10:20	中休み
10:35	休憩・準備
10:40～11:25	3校時
11:25	休憩・準備
11:30～12:15	4校時
12:15～12:55	給食
12:55	昼休み
13:10	休憩・準備
13:15～14:00	5校時
14:00	帰りの会
14:10	移動
14:15	6校時 委員会45分
15:00	下校

クラブ時程 月曜のみ(月1回) 昼休みなし	
8:10～8:20	登校
8:25	朝会 他
8:40	朝の会
8:45～9:30	1校時
9:30	休憩・準備
9:35～10:20	2校時
10:20	中休み
10:35	休憩・準備
10:40～11:25	3校時
11:25	休憩・準備
11:30～12:15	4校時
12:15～12:55	給食
12:55	(昼休みなし)
13:00～13:45	5校時
13:45	帰りの会
13:55	移動
14:00～15:00	6校時 クラブ60分
15:00	下校

たてわり時程 金曜のみ(月1回) 朝の時間なし	
8:10～8:20	登校
8:25	朝の会
8:30～9:15	1校時
9:15	休憩・準備
9:20～10:05	2校時
10:05	中休み
10:20	休憩・準備
10:25～11:10	3校時
11:10	休憩・準備
11:15～12:00	4校時
12:00～12:40	給食
12:40 (12:55)	たてわり遊び or そうじ+昼休み
13:10	休憩・準備
13:15～14:00	5校時
14:00	休憩・準備
14:05～14:50	6校時
14:50	帰りの会
15:00	下校

【下校時刻】

- ・6時間授業……………15:00頃(委員会、クラブの日を含む)
 - ・5時間授業……………14:10頃
 - ・4時間授業・給食あり…13:05頃
 - ・4時間授業・給食なし…12:25頃
 - ・3時間授業……………11:35頃
- ※学年・学級によって多少前後する場合があります。

R8教室配置図

青校舎

緑校舎

