

1月号

令和6年1月9日 発行



杉並区立高井戸第三小学校 TEL 03(3302)0181 FAX 03(3302)6213 <http://www.suginami-school.ed.jp/takaido3shou/>

教育目標 「すすんで考えやりぬく子 心ゆたかでたくましい子 なかよく助け合う子」

## 新しい年が幕開けしました～あいさつロード計画～

副校長

あけましておめでとうございます。新しい年が幕開けしました。

昨年、行事への取り組みに対して保護者の皆様、地域の皆様のご理解をいただき、学校の教育活動全般へのご協力を賜りましてありがとうございました。今年も、高井戸第三小学校は、122年の伝統を守りつつも、新しい取り組みへのチャレンジもして、前へ前へと前進してまいりたいと存じます。今年も子供たちが安心して通える学校、保護者や地域の方々から信頼される学校を目指してまいります。そして、杉並区教育ビジョン2022「みんなのしあわせを創る杉並の教育」を具現化できるよう、一人一人がしあわせを創る一年にできるよう学校でできることを確実に実現させてまいります。

さて、高井戸第三小学校では、1月から「あいさつロード計画」について、児童委員会を中心に本格的に取り組みます。「あいさつで心を結ぶ下高井戸」を合言葉に、コロナ禍の以前から取り組んでいた活動です。あいさつに関する絵や俳句を作り、ポスターにして学校周りのフェンスに掲示するとともに、登下校の際、学校の近くですれ違う住民の方々、通勤通学される方々に積極的にあいさつする活動を行います。初めは、恥ずかしい気持ちが上回るかもしれません。あいさつをしても、あいさつが返って来ないかもしれません。それでも、少しでもあいさつを返してくださる方がいれば、あたたかい気持ちになり、心が通い合えるはずです。あいさつで心が通い合い、一人一人にしあわせな気持ちをもたらされると信じて活動を進めてまいります。保護者、地域の皆様はこの活動がご理解とご協力をいただけますよう、お願いいたします。

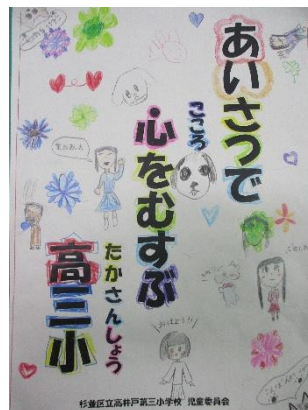

### 『防災について』

生活指導部

空気が乾燥してきて火事が増えてきています。コンセントや延長コードなどの電気配線に埃が付着して火事が発生することがあるそうです。また、令和5年度はコンロの火が原因となる火災が2206件もありました。定期的に配線を掃除し、コンロの火をつけているときには火元から離れないなど未然に火事を防止しましょう。

学校では、毎月1回避難訓練を行っています。災害で使用不可となる場所の想定を毎回変え、それに合わせた避難行動をとる訓練をしています。子供が、どのように避難すると安全に避難ができるのかを自分自身で理解し、「もしも」のときに備えられるようにしています。

## <学校での取り組み>

### 宇宙エレベーターの授業（6年生）

教務

12月19日（火）に6年生対象で宇宙エレベーターの授業を実施しました。宇宙エレベーターとは、人が地上と宇宙との間を往復したり、物資を輸送したりする上で理想的な輸送手段です。

日本大学理工学部長 青木義男先生から最新の宇宙エレベーターについての講義を聞いた後、2人1組になってレゴブロックを使って宇宙エレベーターを作りました。組み立てとプログラミングを協力して進めました。レゴの宇宙エレベーターが完成した後、タブレット PC を使って動作をプログラミングしました。天井からぶら下げた宇宙ステーション（模型）に宇宙エレベーターを向かわせ、地上に帰らせるというプログラミングです。

この授業は、今年度の高三小の特色のある教育活動の1つです。トライ&エラーを積み重ね、失敗を乗り越え成功を体験させることで、論理的思考と諦めずにチャレンジする力を養います。これからの時代に必要な力を育てています。



## <学校からのお知らせ>

### 校内書き初め展について

### 出品対策委員会

1月13日（土）と1月15日（月）から1月19日（金）までの期間、校内書き初め展があります。全校児童の作品を展示し、互いに鑑賞し合う中で文字意識を向上させ書写に対する関心を高めること、そしてみんなで楽しく書き初めをすることをねらいとしています。低学年は硬筆、中・高学年は毛筆で作品を仕上げます。1年生から6年生まで、お互いの力作を鑑賞できる場になるようにしていきます。

保護者の皆様もぜひ学校に足を運んでいただきご鑑賞ください。

学校公開の日（13日）は大変混み合いますので、お時間のある方は書き初め展期間中の平日にお越しください。13日以外は授業の公開を行っておりませんのでご留意ください。

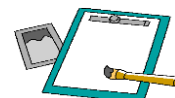

※書き初め会（書いている授業）は公開していませんのでご了承ください。

### 楽習発表会 保護者アンケートより

### 特別活動担当

「楽習発表会」に保護者・地域の皆様、お越しいただきありがとうございました。皆様の温かいご支援とご協力のおかげもあり、子供たちは学習で取り組んだ成果を十分に出し切ることができました。

保護者アンケートより「授業で学んだことをきちんと理解し、自分たちの伝えたいことが発表できていました。」「楽しんで参加している様子が見られてよかったです。」「子供たちの笑顔があふれてとても良い行事でした。」など多数のご意見ありがとうございました。

また、ご要望やご質問もいくつかいただきました。「発表の声が混じっていて聞こえづらかったので会場を別にすると良い。」「もっといろいろ回りたかった。」「学年全体のものを見たかった。」などのご意見もいただきました。今後の学校教育の改善に活かしていきたいと思っております。

### タブレットの約束について

### ICT担当

一人一台のタブレット端末が導入されて3年目になりました。児童もタブレット端末を使用したことで学習の成果が出てきています。一方で最近、学校や家庭でのルールが守ることができない事例が増えています。そのため、タブレットの使い方について、ご家庭で以下の4点を中心に再度ご確認をお願いいたします。

- ① タブレットは学習のために使います。（学校も家庭も）
- ② タブレットは丁寧に扱います。（両手で持つ）
- ③ 宿題などで使う以外は、家の外に持ち出しません。
- ④ 毎日、充電をして忘れずにもってきます。

タブレット端末を効果的に活用し、各教科の基礎・基本の定着や児童一人ひとりの学びを深めていくことにつなげていきたいと思っています。よろしくお願いいたします。



昨年末に、区内で交通事故が発生し、新年には令和6年石川県能登半島地震が起これ、多くの方が被災されました。まずはこのことについて衷心よりお見舞い申し上げますとともに、一日も早く日々の生活が戻ることをお祈りしております。また、平素よりお子様の様子で気になること等あれば学校へご連絡いただいているところではございますが、このようなことから改めてご連絡しています。これまで同様に、お子様の様子で気になること等がありましたらご遠慮なく学校へご相談ください。よろしくお願いいたします。

# <学年からのお知らせ>

<p>一 年 生</p>	<p>○なわとびについて 3学期も引き続き、体育の時間に縄跳びを行います。長さを調節して、体育着と一緒に持たせてください。</p> <p>○こまについて 生活科の学習でこま遊びをします。しばらくは、基本的に生活科の授業内で行うのですが、休みの日にも持ち帰り、取り組みたい場合があるかもしれません。持ち帰った場合は翌週また持たせていただくようお願いいたします。</p> <p>○上着について 教室の中は暖房を使用して適度な温度を保つようにしていますが、座席の場所によっては外気が当たる場合もあります。必要に応じて、羽織ることができる上着を持たせてくださると、自分で体温調節がしやすいです。学校置きで、外遊び用・調整用の薄めの上着などを持たせてくださっても大丈夫です。その際にご記名があるかご確認ください。</p>
<p>一 年 生</p>	<p>○算数「はこの形」について 算数「はこの形」の学習で、箱を使います。教科書65ページの写真を参考に、箱を1～2個ご用意ください。(どの種類の箱でも大丈夫です。)記名をして、1月15日(月)に持たせてください。</p> <p>○生活「自分はっけんブック」作成について 2学期の保護者会でお話ししましたが、生活科「自分はっけん」で、「自分はっけんブック」を作成いたします。写真(または写真のカラーコピー)を1月22日(月)までに持たせてください。生まれたとき・2～3歳・幼稚園/保育園/子供園の頃・1年生・2年生の写真を、L版で計5枚、裏に年齢/時期と記名をしてご用意をお願いいたします。ご用意できないもの等ありましたら、担任にご相談ください。</p> <p>○図工「ともだちハウス」について 教科書50～51ページを参考に、「ともだちハウス」で使う材料のご用意をお願いします。ともだち(ペットボトルの蓋1～4個程度)、ハウス用の箱4個程度(お菓子の箱、ティッシュペーパーの空き箱、チーズの空き箱など好きなもの)、その他にハウスで使いたい物(カップ等)を、記名をした手提げ袋に入れて、1月29日(月)までに持たせてください。</p> <p>○なわとびについて 体育の時間に縄跳びを行います。長さを調節し(調節の仕方は宿題プリントでお知らせします)、記名をして、1月15日(月)までに、体育着と一緒に持たせてください。</p>
<p>三 年 生</p>	<p>○書き初めについて 学校で書き初めを行います。本日学校へ習字セットの持参を忘れている場合、明日持って行くようお子様へお声かけ願います。</p> <p>○理科出前授業について 1月10日(水)、11日(木)に理科出前授業があります。ボンドと色鉛筆、はさみを使います。準備の上、明日10日(水)に持たせてください。(お道具箱に入っている場合、新たな準備の必要はありません。)</p> <p>○なわとびの準備について 3学期の体育の時間に縄跳びを行います。長さを調節し記名をして、体育着と一緒に持たせてください。</p>
<p>四 年 生</p>	<p>○幼保小連携の交流を行います。 2月に、近隣の幼稚園保育園の年中と交流活動を行います。</p> <p>○2月1日(木)は校外学習です。 そなエリアに出かけますので、お弁当の準備をお願いします。</p>
<p>五 年 生</p>	<p>○お願い 3学期もタブレットを活用した学習を行います。充電を忘れないようお声掛けください。また、算数で図形の学習がはじまります。算数ポーチの中や筆箱の中の用具がそろっているか確認をお願いします。本年もどうぞよろしく申し上げます。</p>
<p>六 年 生</p>	<p>○卒業文集ありがとうございました 卒業文集のご確認ありがとうございました。卒業後の配布に向けて制作を進めていきます。</p> <p>○第二校庭芝生養生シートがけ(芝生当番)について 1組：1月9日(火)～1月16日(火) 2組：1月17日(水)～1月25日(木) 3組：1月26日(金)～2月2日(金) ※各学級、グループごとに行います。担当の日には朝、8時10分までに登校できるようにお願いいたします。</p>

# <1月の行事予定>

日	曜	集会	学 校 行 事	下校時数						校庭開放	
				1年	2年	3年	4年	5年	6年		
1	月		元日								
2	火										
3	水										
4	木										
5	金										
6	土										
7	日										10:00-12:00 13:00-16:00
8	月		成人の日 冬季休業日終								
9	火	学	B 5 始業式 1 h 給食始 専科始	SC	5	5	5	5	5	5	
10	水	安	理科出前授業 (3) A 5		5	5	5	5	5	5	
11	木	基	理科出前授業 (3)		5	5	6	6	6	6	
12	金	基	避難訓練		5	5	5	6	6	6	
13	土	学	B 3 土曜授業 高三きょうだい セーフティ教室 (高) 校内書き初め展始		3	3	3	3	3	3	
14	日										10:00-12:00 13:00-16:00
15	月	朝	委員会活動 計測 (3・4)		4	5	5	5	6	6	
16	火	基	計測 (1・2)	SC	5	5	6	6	6	6	
17	水	基	計測 (5・6) 避難訓練予備日		5	5	5	5	5	5	
18	木	基			5	5	6	6	6	6	
19	金	基	校内書き初め展終		5	5	5	6	6	6	
20	土										
21	日										10:00-12:00 13:00-16:00
22	月	朝	クラブ活動		4	5	5	6	6	6	
23	火	基		SC	5	5	6	6	6	6	
24	水	読	A 4		4	4	4	4	4	4	
25	木	基			5	5	6	6	6	6	
26	金	基	幼保小交流 (1年、年長)		5	5	5	6	6	6	
27	土										
28	日										10:00-12:00 13:00-16:00
29	月	朝			4	5	5	5	5	5	
30	火	基	幼保小交流 (4年、年中)	SC	5	5	6	6	6	6	
31	水	基			5	5	5	5	5	5	

sc

…スクールカウンセラー来校※スクールカウンセラー在校日は変更になる場合がございます。(原則 火曜：山邊)  
ご用の場合は、予めご連絡を頂くと助かります。(スクールカウンセラー直通 tel: 3302-0265)