本校が求める教師像

杉並区立高井戸小学校　校長　伊勢　明子

学校教育目標

「人間としての尊厳を尊重し合い、生命を大切にするとともに、多様性や社会的共生の考えを基本として一人一人の可能性を伸ばし、自ら考え判断し、表現し、実践していく能力・態度を養い、社会を形成する一員としての自覚を高め、生涯にわたり喜びをもって学び続ける能力の基礎を培う。」

基本的な教師像

1 安全、安心に配慮し、児童一人一人を大切にした教育を推進する教師
2 児童にとって、楽しい授業、主体的・対話的に学ぶ授業を創る教師
3 地域運営学校の一員として児童や保護者、地域から信頼される教師

本校の特色ある教育を支える教師像

1「児童主体」の教育
　多様性を重視し、学びの個別最適化、協同化、探究化を進める。
2「SDGs」をめざす教育
　将来的に持続可能な開発目標に結び付く、課題解決学習を実施する。
3「AI 時代」に向かう教育
　大学と連携したプログラミング教育、学習支援システムを授業に導入する。
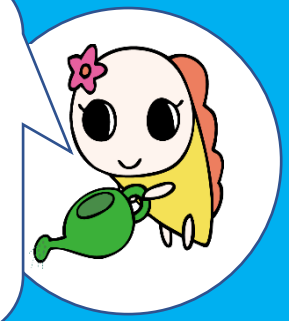
高井戸小学校 HP を 9 月 6 日にリニューアルしました。学校についての情報が満載です。新公式サイトをどうぞご覧ください！